



ΕΦΗΜΕΡΙΣ ΤΗΣ ΚΥΒΕΡΝΗΣΕΩΣ

ΤΗΣ ΕΛΛΗΝΙΚΗΣ ΔΗΜΟΚΡΑΤΙΑΣ

ΑΘΗΝΑ
9 ΙΟΥΝΙΟΥ 1992

ΤΕΥΧΟΣ ΤΕΤΑΡΤΟ

ΑΡΙΘΜΟΣ ΦΥΛΛΟΥ
556

ΠΕΡΙΕΧΟΜΕΝΑ

ΑΝΑΔΑΣΩΣΕΙΣ

ΑΠΟΦΑΣΕΙΣ

- Κήρυξη ως αναδασωτέας εκτάσεως, εμβαδού τριάντα δύο στρεμμάτων και επτακοσίων πενήντα δύο τετραγωνικών μέτρων (32,752) στη θέση «Λάκκος Κίτσιου», περιφέρειας Κοινότητας Μαρμάρων, Νομού Ιωαννίνων. 1
- Κήρυξη ως αναδασωτέας εκτάσεως, εμβαδού οκτώ στρεμμάτων και πενήντα έξι τετραγωνικών μέτρων (8,056) στη θέση «Μπάλτα», περιφέρειας Κοινότητας Αηγιού, Νομού Ιωαννίνων. 2
- Κήρυξη ως αναδασωτέας εκτάσεως, εμβαδού τριακοσίων δέκα τεσσάρων στρεμμάτων και τριακοσίων εβδομήντα πέντε τετραγωνικών μέτρων (314,375) στη θέση «Στεφούλια», περιφέρειας Κοινότητας Μεγάλου Περιστερίου, Νομού Ιωαννίνων. 3

ΠΟΛΕΟΔΟΜΙΑ

ΑΠΟΦΑΣΕΙΣ

- Αύξηση συντελεστή δόμησης στη Π.Ε. Χαμόμηλο Α' Δήμου Αχαρνών. 4
- Τροποποίηση ρυμοτομικού σχεδίου Δήμου Φιλοθέης στο Ο.Τ. 47 για τη μετατόπιση των ρυμοτομικών γραμμών, χαρακτηρισμό τμήματος αυτού σαν χώρου για ανέγερση Ιερού Ναού με κάλυψη για το χώρο αυτό 30%, σ.δ. 0,6 και ύψος κατά Γ.Ο.Κ. . . . 5
- Αναστολή οικοδομικών εργασιών και εκδόσεως οικοδομικών αδειών στα Ο.Τ. 77, 78, 79 και 175 του εγκεκριμένου ρυμοτομικού σχεδίου της Κοινότητας Πλατέος Ν. Ημαθίας. 6

ΑΝΑΚΟΙΝΩΣΕΙΣ

- Ανακοίνωση παρακατάθεσης αποζημιώσεως για αναγκαστική προκύρωση οικοπεδικού τμήματος και για αποζημίωση λόγω ρυμοτομίας στο Χαλάνδρι Αττικής 7
- Παρακατάθεση αποζημίωσης λόγω προσκυρώσεως τιμήματος ακινήτου στη Ρόδο 8

ΔΙΟΡΘΩΣΕΙΣ ΣΦΑΛΜΑΤΩΝ

- Διόρθωση σφαλμάτων στη Φ 311/1651/28.12.91 απόφαση Νομάρχης Ευβοίας 9

ΑΝΑΔΑΣΩΣΕΙΣ

ΑΠΟΦΑΣΕΙΣ

Αριθ. 1658

(1)

Κήρυξη ως αναδασωτέας εκτάσεως, εμβαδού τριάντα δύο στρεμμάτων και επτακοσίων πενήντα δύο τετραγωνικών μέτρων (32,752) στη θέση «Λάκκος Κίτσιου», περιφέρειας Κοινότητας Μαρμάρων, Νομού Ιωαννίνων.

Ο ΝΟΜΑΡΧΗΣ ΙΩΑΝΝΙΝΩΝ

Έχοντας υπόψη:

1. Τις διατάξεις του Ν. 3200/55, περί διοικητικής αποκέντρωσης, όπως τροποποιήθηκε και συμπληρώθηκε μεταγενέστερα με το Ν.Δ. 532/1970.

2. Τις διατάξεις του Ν. 998/1979 «περί προστασίας των δασών και των δασικών εν γένει εκτάσεων της χώρας» και συγκεκριμένα:

α) Του άρθρου 41 παρ. 1

β) Του άρθρου 38 παρ. 1

3. Τις διατάξεις του Υπουργείου Γεωργίας, αριθμ. α) 160417/1180/8.7.1980 και β) 182447/3049/24.9.1980.

4. Την αναφορά του Δασαρχείου Ιωαννίνων αριθμ. 3628/11.5.1992 με την οποία προτείνεται η κήρυξη ως αναδασωτέας, της αναφερόμενης στο θέμα εκτάσεως, αποφασίζουμε:

Κηρύσσουμε αναδασωτέα, με σκοπό να επανέλθει στην προτέρα της κατάσταση, με φυσική αναγέννηση και τεχνητή αναδάσωση, την καταστραφείσα και αλλοιωθείσα, κατά την τελευταία πενταετία, από ριφεις υλικών λατομείων και αποβλήτων σχιστηρίων μαρμάρου, δημόσια δασική έκταση, εμβαδού τριάντα δύο στρεμμάτων και επτακοσίων πενήντα δύο τετραγωνικών μέτρων (32,752) που βρίσκεται στη θέση «Λάκκος Κίτσιου», περιφέρειας Κοινότητας Μαρμάρων, Νομού Ιωαννίνων και προσδιορίζεται με αριθμητικά στοιχεία 1, 2, 3, 4, 5, 6, 7, 1, στο συνημμένο τοπογραφικό διάγραμμα, με κλίμακα 1:2.000, το οποίο αποτελεί αναπόσπαστο μέρος της παρούσας απόφασης.

Η έκταση έχει όρια:

Ανατολικά: Δημόσια δασική έκταση, Κοινότητας Μαρμάρων Ιωαννίνων.

Δυτικά: Ομοίως.

Βόρεια: Ομοίως.

Νότια: Δημόσια δασική έκταση, Κοινότητας Μαρμάρων Ιωαννίνων.

Η απόφαση αυτή να δημοσιευθεί στην Εφημερίδα της Κυβερνήσεως.

Ιωάννινα, 22 Μαΐου 1992

Ο Νομάρχης

ΓΕΩΡΓΙΟΣ Δ. ΔΙΔΑΓΓΕΛΟΣ

ΝΟΜΑΡΧΙΑ ΙΩΑΝΝΙΝΩΝ
ΔΙΝΣΗ ΔΑΣΩΝ
ΔΑΣΑΡΧΕΙΟ ΙΩΑΝΝΙΝΩΝ

Αυτίλει στην αριθ. 1658/
 22-5-1992 απόφαση κ. Νομ.λυκ

ΤΟΠΟΓΡΑΦΙΚΟ ΔΙΑΓΡΑΜΜΑ

Δημόσιας δασιυής έκτασης 32,752 στρεμ. στη θέση «Λάμιος Κίτσιου» Κοινότητας Μαρμάρων Ν. Ιωαννίνων που υπύββεται αναδασωτέα συνεπεία καταστροφής της δασιυής βλαστήσεως από επιχωμάτωση υλιών λιοτομείων και βιχτηρίων.

Κλ. 1:2000

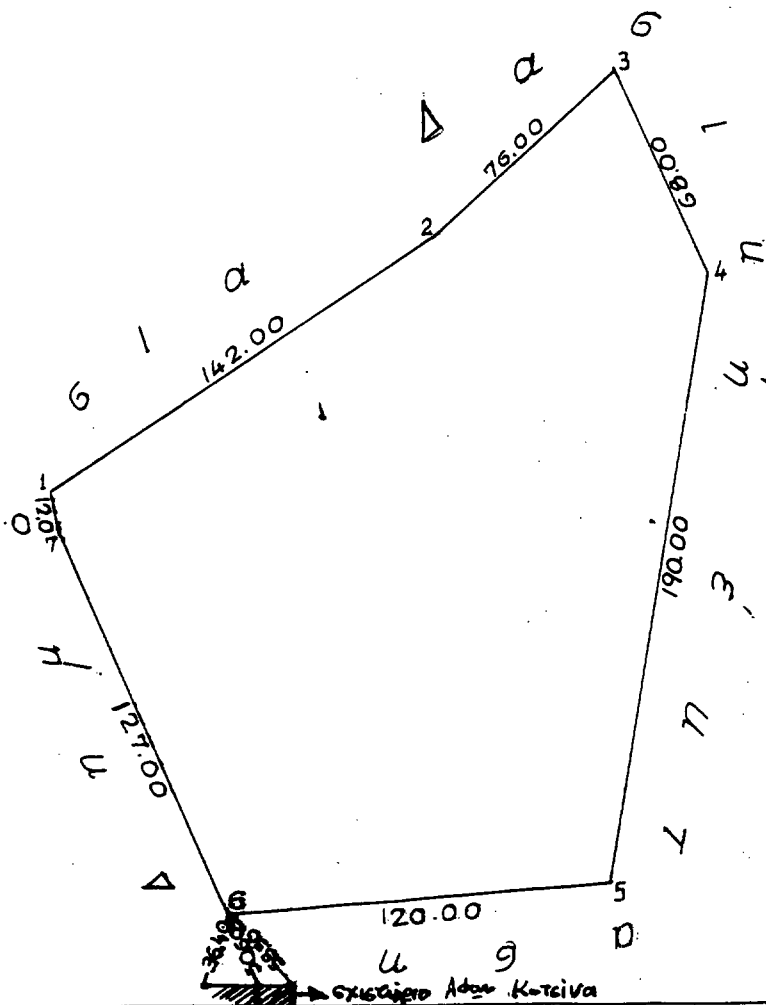

Χάρτης προανατολίσευ
 (απόσπασμα από το φύλλο χάρτη
 ΙΩΑΝΝΙΝΑ ΤΗΣ Γ.Υ.Σ. Έκδοσης 1970
 ΚΛΙΜΑΚΑ 1:50.000

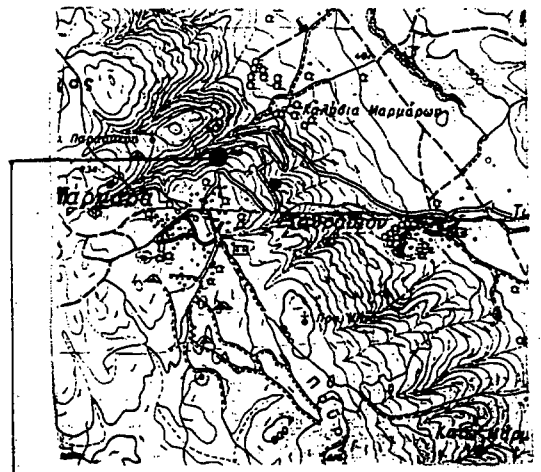

→ Θέση αναδασωτέας έκτασης

Ιωάννινα 21-5-1992	Ιωάννινα 21-5-1992	Ιωάννινα 11-5-1992	Ιωάννινα 11-5-1992
Ο Νομάρχης	Ο Διευτ. Δασών	Ο Δασάρχης	Ο Συντάξας
Γεώργιος Δ. Διδάκος	Χρ.στ. Τουρλαϊδής Δεσολόγος με Α' Β.	Δ.τμ. Μπαλουβαντής Δεσολόγος με Α' Β.	Βασ. Τζιομάνας Τεχνολόγος Δασοπονίας με Α' Β.

Αριθ. 1647

(3)

Κήρυξη ως αναδασωτέας εκτάσεως, εμβαδού τριακοσίων δέκα τεσσάρων στρεμμάτων και τριακοσίων εβδομήντα πέντε τετραγωνικών μέτρων (314,375) στη θέση «Στεφούλια», περιφέρειας Κοινότητας Μεγάλου Περιστέριου, Νομού Ιωαννίνων.

αναφερόμενης στο θέμα εκτάσεως, αποφασίζουμε:

Κηρύσσουμε αναδασωτέα, δημόσια δασική έκταση, εμβαδού τριακοσίων δέκα τεσσάρων στρεμμάτων και τριακοσίων εβδομήντα πέντε τετραγωνικών μέτρων (314,375), που βρίσκεται στη θέση «Στεφούλια», περιφέρειας Κοινότητας Μεγάλου Περιστέριου, Νομού Ιωαννίνων και απεικονίζεται με αλφαβητικά στοιχεία Α, Β, Γ, Δ, Ε, Ζ, Η, Θ, Ι, Κ, Λ, Μ, Ν, Ξ, Ο, Π, Ρ, Σ, Τ, Υ, Φ, Χ, Ψ, Ω, Α1, Α2, Α στο συνημμένο τοπογραφικό διάγραμμα, με κλίμακα 1:5.000, το οποίο αποτελεί αναπόσπαστο μέρος της παρούσης αποφάσεως, για προστατευτικούς και υδρονομικούς σκοπούς, για λόγους υγιεινής και εξωραϊσμού του τοπίου και προς δημιουργία δασικών φυτειών.

Ο ΝΟΜΑΡΧΗΣ ΙΩΑΝΝΙΝΩΝ

Έχοντας υπόψη:

- 1. Τις διατάξεις του Ν. 3200/55, περί διοικητικής αποκέντρωσης, όπως τροποποιήθηκε και συμπληρώθηκε μεταγενέστερα με το Ν.Δ. 532/1970.
- 2. Τις διατάξεις του Ν. 998/1979 «περί προστασίας των δασών και των δασικών εν γένει εκτάσεων της χώρας» και συγκεκριμένα:
 - α) Του άρθρου 37
 - β) Του άρθρου 38 παρ. 2, εδάφ. α' και 3 εδαφ. α' και γ'
 - γ) Του άρθρου 41 παρ. 1
- 3. Τις διατάξεις του άρθρου 120 του Νόμου 1892/1990 «Για τον εκσυγχρονισμό και την ανάπτυξη και άλλες διατάξεις».
- 4. Τις διαταγές του Υπουργείου Γεωργίας, αριθμ. α) 160417/1180/8.7.1980 και β) 182447/3049/24.9.1980.
- 5. Την αναφορά του Δασαρχείου Μετσόβου αριθμ. 1237/13.5.1992, με την οποία προτείνεται η κήρυξη ως αναδασωτέας, της

Η έκταση έχει όρια:

Ανατολικά: Δημόσια δασική έκταση.

Δυτικά: Ομοίως.

Βόρεια: Ομοίως.

Νότια: Ομοίως.

Η απόφαση αυτή να δημοσιευθεί στην Εφημερίδα της Κυβερνήσεως.

Ιωάννινα, 22 Μαΐου 1992

Ο Νομάρχης
ΓΕΩΡΓΙΟΣ Δ. ΔΙΔΑΓΓΕΛΟΣ

ΝΟΜΑΡΧΙΑ ΙΩΑΝΝΙΝΩΝ
ΔΙΕΥΘΥΝΣΗ ΔΑΣΩΝ
Δ. ΔΕΛΒΑΡΕΩ
ΜΕΤΣΟΒΟΥ
Αρμύει στην 1647/31 - 5 - 1992 απόφαση Νομάρχου Ιωαννίνων.

ΤΟΠΟΓΡΑΦΙΚΟ ΔΙΑΓΡΑΜΜΑ ΑΝΑΔΑΣΤΕΑΣ ΕΚΤΑΣΗΣ
ΣΤΗ ΘΕΣΗ «ΣΤΕΦΟΥΛΙΑ» ΠΕΡΙΟΧΗΣ ΚΟΙΝΟΤΗΤΑΣ
ΜΕΓΑΛΟΥ ΠΕΡΙΣΤΕΡΙΟΥ. - ΚΛΙΜΑΚΑ 1:5.000

Ε. ΣΑ.Β.Γ.Δ. ... Α1, Α2 = 314,375 στ.ε.

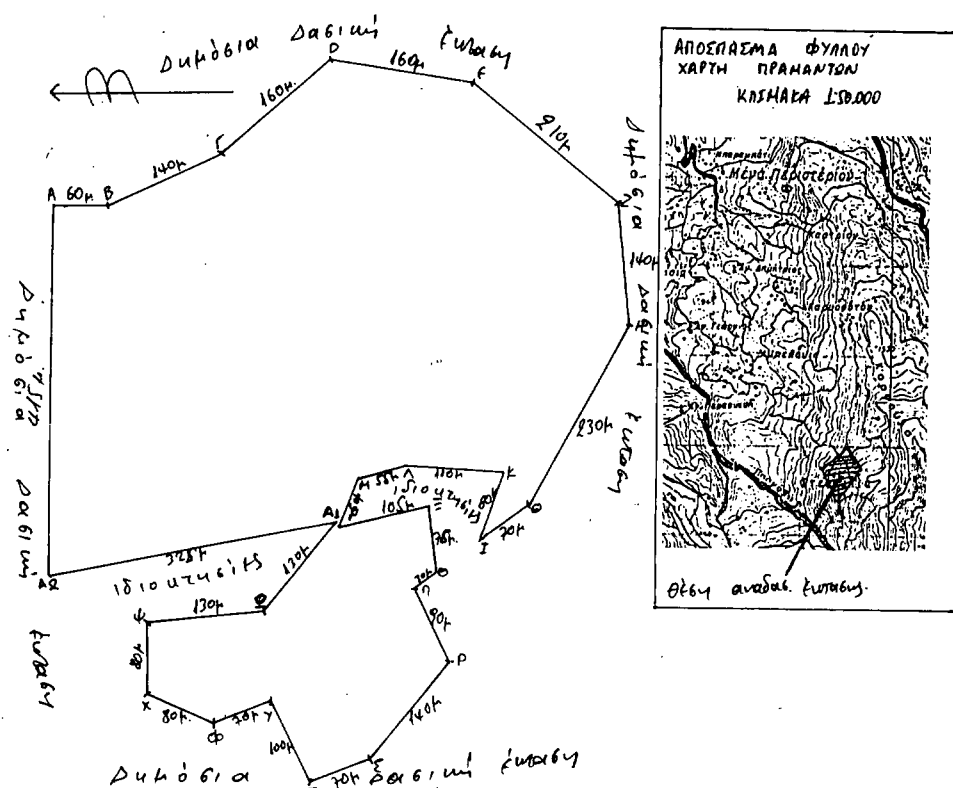

Ιωάννινα 27/5/1992 Ο Νομάρχης	Ιωάννινα 27/5/1992 Ο Διευθ. Δασών	Μετσόβο 12/5/1992 Ο Δεσφάρχης	Μετσόβο 12/5/1992 Ο Συνταξίας.
ΓΕΩΡΓΙΟΣ Δ. ΔΙΔΑΓΓΕΛΟΣ		ΣΠΥΡΙΔΩΝ ΕΥΣΤ. ΓΟΥΝΗΣ Δασάρχης Μετ. Συμβ.	Χρήστος Καραγιάννης Τεχνολόγος Δασοκομίας

ΠΟΛΕΟΔΟΜΙΑ ΑΠΟΦΑΣΕΙΣ

Αριθ. 27732/Π-990/91

(4)

Αύξηση συντελεστή δόμησης στη Π.Ε. Χαμόμηλο Α' Δήμου Αχαρνών.

Ο ΝΟΜΑΡΧΗΣ ΑΝ. ΑΤΤΙΚΗΣ

Έχοντας υπόψη:

1) Τις διατάξεις του Ν. Διατάγματος της 17 Ιουλίου 1923 όπως μεταγενέστερα τροποποιήθηκαν και συμπληρώθηκαν και ειδικότερα το άρθρο 9.

2) Τις διατάξεις του Ν. Διατάγματος 1577/85 (Φ.Ε.Κ. 210/Α).

3) Τις διατάξεις του Α.Ν. 311/1963 (Φ.Ε.Κ. 47/Α) όπως τροποποιήθηκαν και συμπληρώθηκαν με το υπ' αριθμ. 1018/71 (Φ.Ε.Κ. 220/Α) Ν. Διατάγματα και με την παράγραφο 3 του άρθρου 34 του Ν. 1577/85 (Φ.Ε.Κ. 210/Α).

4) Τις διατάξεις του υπ' αριθμ. 183/1986 Π. Διατάγματος (Φ.Ε.Κ. 70/Α) και ειδικότερα το άρθρο 1 παρ. 3.

5) Την υπ' αριθμ. 28 γνωμοδότηση του Συμβουλίου Χωροταξίας Οικισμού και Περιβάλλοντος Νομού συνεδρία 11η της 26.3.1992, αποφασίζουμε:

Άρθρο 1

Αντικαθίσταται η παραγρ. 5 του άρθρου 7 του από 27.2.1991 Π. Διατάγματος ένταξης στο Σχ. Πόλεως του τμήματος της Π.Ε. ΧΑΜΟΜΗΛΟ - ΛΥΚΟΤΡΥΠΑ Δήμου Αχαρνών (Φ.Ε.Κ. 132 Δ/27.3.91) ως εξής:

Επιτρέπεται η ανέγερση κτιρίων με σ.δ. που κλιμακώνεται προοδευτικά και ανάλογα με την επιφάνεια του οικοπέδου.

Για τα πρώτα 200 τ.μ. επιφάνεια οικοπέδου, σ.δ. ορίζεται σε 0,8.

Για το πέραν των 200 τ.μ. τμήμα επιφάνειας του οικοπέδου, σ.δ. ορίζεται σε 0,6.

Άρθρο 2

Κατά τα λοιπά ισχύει το από 27.2.91 (Φ.Ε.Κ. 132Δ/27.3.91) Π.Δ/γμα.

Άρθρο 3

Η ισχύς της παρούσας απόφασης αρχίζει από την ημέρα της δημοσίευσής της στην Εφημερίδα της Κυβέρνησης.

Η απόφαση αυτή να δημοσιευθεί στην Εφημερίδα της Κυβερνήσεως.

Αγ. Παρασκευή, 18 Μαΐου 1992

Ο Νομάρχης
Ε. ΧΑΡΑΛΑΜΠΙΔΗΣ

Αριθ. 5247/196/92

(5)

Τροποποίηση ρυμοτομικού σχεδίου Δήμου Φιλοθέης στο Ο.Τ. 47 για τη μετατόπιση των ρυμοτομικών γραμμών, χαρακτηρισμό τμήματος αυτού σαν χώρου για ανέγερση Ιερού Ναού με κάλυψη για το χώρο αυτό 30%, σ.δ. 0,6 και ύψος κατά Γ.Ο.Κ.

Ο ΝΟΜΑΡΧΗΣ ΑΝ. ΑΤΤΙΚΗΣ

Έχοντας υπόψη:

1) Τις διατάξεις του από 17.7.1923 Ν.Δ. «περί σχεδίων πόλεων και κωμών του Κράτους», όπως τροποποιήθηκε και συμπληρώθηκε μεταγενέστερα.

2) Τις διατάξεις του Ν. 3200/55 «περί διοικητικής αποκεντρώσεως» όπως τροποποιήθηκαν και συμπληρώθηκαν μεταγενέστερα με το Ν.Δ. 532/70.

3) Τις διατάξεις του Α.Ν. 314/68 όπως τροποποιήθηκαν και συμπληρώθηκαν με το Ν.Δ. 1018/71.

4) Τις διατάξεις του Π.Δ. 183/86 ΦΕΚ 70Α/86 περί εγκρίσεων τροποποιήσεων σχεδίων πόλεων.

5) Την υπ' αρ. 76/91 απόφαση Δ.Σ. Φιλοθέης.

6) Το πρακτικό 39 της 11ης Συνεδρίας του Σ.Χ.Ο.Π. από 26.3.92, αποφασίζουμε:

Εγκρίνουμε την τροποποίηση του ρυμοτομικού σχεδίου Δήμου Φιλοθέης στο Ο.Τ. 47 για τη μετατόπιση των ρυμοτομικών γραμμών, το χαρακτηρισμό τμήματος αυτού σαν χώρου για ανέγερση Ιερού Ναού, με κάλυψη για το χώρο αυτό 30%, Συντελεστής Δόμησης 0,6 και ύψος κατά Γ.Ο.Κ., όπως απεικονίζεται στο τοπογραφικό διάγραμμα που συνοδεύει την παρούσα απόφαση.

Η απόφαση αυτή να δημοσιευθεί στην Εφημερίδα της Κυβερνήσεως.

Αγ. Παρασκευή, 22 Μαΐου 1992

Ο Νομάρχης
Ε. ΧΑΡΑΛΑΜΠΙΔΗΣ

ΕΛΛΗΝΙΚΗ ΔΗΜΟΚΡΑΤΙΑ
ΥΠΟΥΡΓΕΙΟ ΠΑΙΔΕΙΑΣ ΚΑΙ ΘΡΗΣΚΕΥΜΑΤΩΝ
ΔΙΕΥΘΥΝΣΗ ΠΡΩΤΟΒΑΘΜΙΑΣ ΕΚΠΑΙΔΕΥΣΗΣ
Τμήμα Β' Πρωτοβάθμιας Εκπαίδευσης

Πρόγραμμα μελέτης για την κατασκευή σχολείου
στη θέση "ΑΓ. ΒΛΑΔΕΜΗΣ" της κοινότητας
"ΑΓ. ΒΛΑΔΕΜΗΣ" του δήμου "ΑΓ. ΒΛΑΔΕΜΗΣ"
στη Δημοτική Ενότητα "ΑΓ. ΒΛΑΔΕΜΗΣ" του Δήμου
"ΑΓ. ΒΛΑΔΕΜΗΣ" του Νομού "ΑΓ. ΒΛΑΔΕΜΗΣ".

Σύμφωνα με το άρθρο 17 του Ν. 2658/1998
και το άρθρο 17 του Ν. 2659/1998.



ΑΡΧΙΤΕΚΤΟΝΙΚΟ ΓΡΑΦΕΙΟ
ΚΑΡ ΔΗΜΗΤΡΙΟΥ
[Signature]

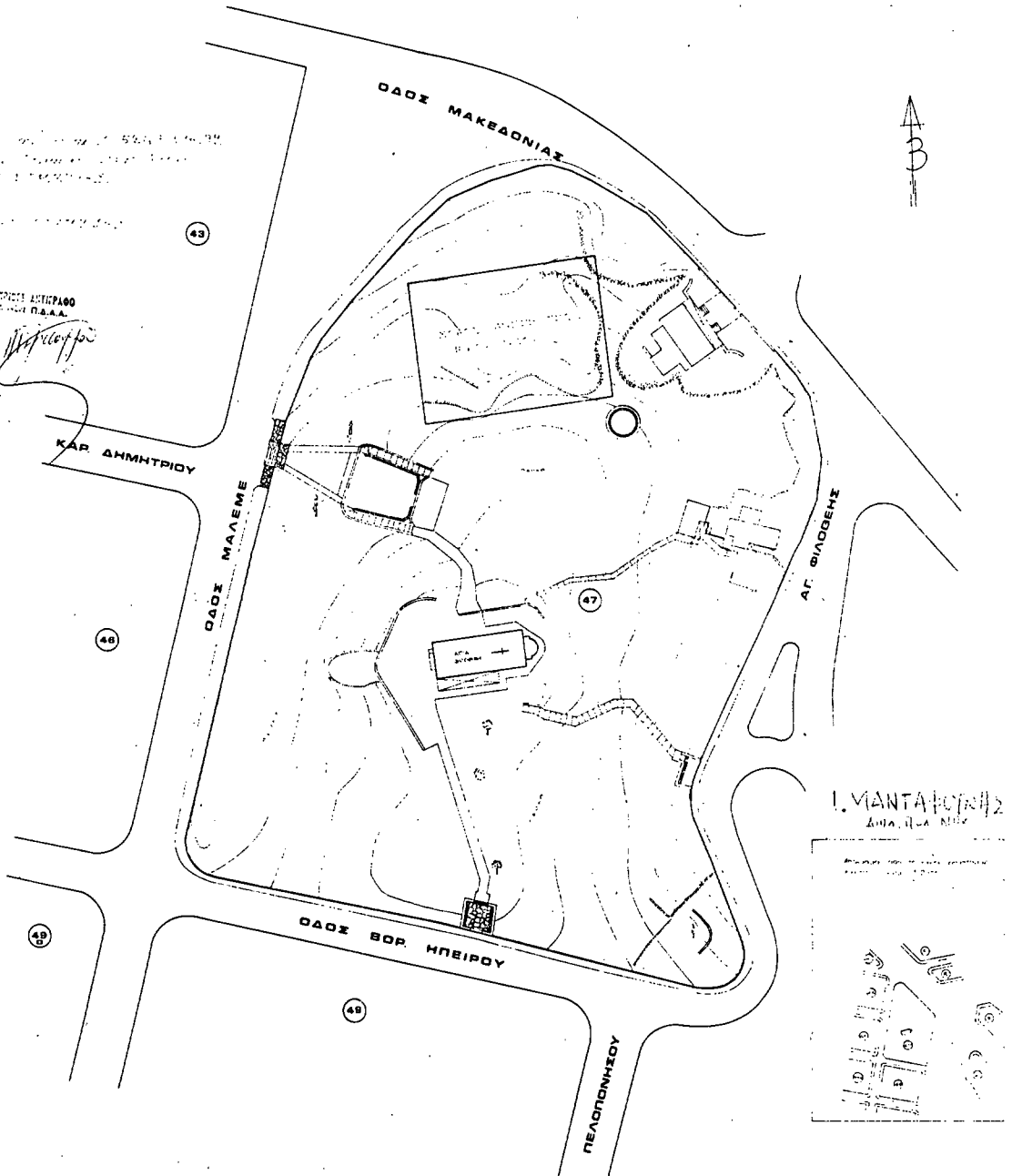

Ι. ΜΑΝΤΑΦΟΥΛΗΣ
ΑΡΧΙΤΕΚΤΟΝΟΣ

ΑΝΑΚΟΙΝΩΣΕΙΣ

Αριθ. 1174/91

(6)

Αναστολή οικοδομικών εργασιών και εκδόσεως οικοδομικών αδειών στα Ο.Τ. 77, 78, 79 και 175 του εγκεκριμένου ρυμοτομικού σχεδίου της Κοινότητας Πλατέος Ν. Ημαθίας.

Ο ΝΟΜΑΡΧΗΣ ΗΜΑΘΙΑΣ

Έχοντας υπόψη:

- 1) Τις διατάξεις:
 - α) του από 17/7/1923 Ν. Δ/τος «περί σχεδίων πόλεων κλπ» και ειδικότερα του άρθρου 8 παραγρ. 1 αυτού
 - β) του Ν. 551/2/8.3.1977 (ΦΕΚ 68Α) με τον οποίο συμπληρώθηκε η ανωτέρω παραγρ. 1 του άρθρου 8 του από 17/7/1923 Ν. Δ/τος
 - γ) της παραγρ. 7 του άρθρου 19 του Ν. Δ/τος της 3/4/1929 όπως αυτή αντικαταστάθηκε με το από 14/29.10.1947 Δ/γμα (ΦΕΚ 234) το οποίο τροποποιήθηκε με το από 24/27.5.1952 Δ/γμα (ΦΕΚ 140)
 - δ) του άρθρου 1 του Α.Ν. 314/1968
- 2) Το υπ' αριθμ. πρωτ. 507.914/8.9.91 έγγραφο του Οργανισμού Σιδηροδρόμων Ελλάδος Α.Ε. (Δ/ση Νέων Έργων)
- 3) Το υπ' αριθμ. πρωτ. 89346/10.655/1.10.91 έγγραφο του Υπουργείου Π.Ε.Χ.Ω.Δ.Ε Γενική Δ/ση Πολεοδομίας Δ/ση Πολεοδ. Σχεδιασμού Τμήμα Α.
- 4) Το υπ' αριθμ. πρωτ. 2785(σχετ. 166 & 146 ΕΠΑ/27.11.91 έγγραφο του Τμήματος Πολεοδομίας και Πολεοδομικών Εφαρμογών Βεροίας.
- 5) Το υπ' αριθμ. πρωτ. οικ. 1191/6.12.91 έγγραφο του Πολεοδομικού Γραφείου Αλεξανδρείας προς την Κοινότητα Πλατέος.
- 6) Την υπ' αριθμ. 157/91 απόφαση του Κοινοτικού Συμβουλίου της Κοινότητας Πλατέος Ν. Ημαθίας με την οποία το Κοινοτικό Συμβούλιο Πλατέος εγκρίνει την αναστολή οικοδομικών εργασιών & έκδοσης οικοδομικών αδειών, στα οικοδομικά τετράγωνα, 77, 78, 79 και 175 του εγκεκριμένου ρυμοτομικού σχεδίου της Κοινότητας Πλατέος.
- 7) Την υπ' αριθμ. πρωτ. οικ. 176/26.2.1992 εισήγησή μας προς το Συμβούλιο Χωροταξίας Οικισμού και Περιβάλλοντος (Σ.Χ.Ο.Π) Ν. Ημαθίας με την οποία εισηγήθηκαμε την αναστολή οικοδομικών εργασιών και έκδοσης οικοδομικών αδειών στα Ο.Τ. 77, 78, 79 και 175 της Κοινότητας Πλατέος Ν. Ημαθίας, για ένα χρόνο.
- 8) Την από 18/3/1992 σύμφωνη γνωμοδότηση του Συμβουλίου Χωροταξίας Οικισμού και Περιβάλλοντος (Σ.Χ.Ο.Π.) Ν. Ημαθίας όπως αυτή διατυπώνεται στο 4ο/18.3.1992 πρακτικό του (θέμα εκτός ημερήσιας διάταξης). Συγκεκριμένα το Σ.Χ.Ο.Π. Ν. Ημαθίας γνωμοδότησε και ενέκρινε την αναστολή οικοδομικών εργασιών και έκδοσης οικοδομικών αδειών στα Ο.Τ. 77, 78, 79 και 175 της Κοινότητας Πλατέος Ν. Ημαθίας για ένα χρόνο.

9) Το γεγονός ότι ο Οργανισμός Σιδηροδρόμων Ελλάδος Α.Ε. Δ/ση Νέων Έργων Υπηρεσία ΥΜΕΡΥ στο υπ' αριθμ. πρωτ. 507.914/8.9.91 έγγραφο του επισημαίνει ότι άμεσα απαιτείται η αναστολή εκδόσεως οικοδομικών αδειών στα οικοδομικά τετράγωνα 77, 78, 79 και 175 της Κοινότητας Πλατέος Ν. Ημαθίας, διότι συγχρόνως με το εν λόγω έγγραφο του ζητεί τροποποίηση του εγκεκριμένου ρυμοτομικού σχεδίου της Κοινότητας Πλατέος στην περιοχή του Σιδηροδρομικού Σταθμού Πλατέος, ώστε να είναι δυνατή, όπως αναφέρει, η εφαρμογή της προμελέτης του Σταθμού που επισυνάπτει στο εν λόγω έγγραφο του.

10) Την υπ' αριθμ. 3643/81 απόφαση του Συμβουλίου της Επικρατείας, αποφασίζουμε:

Αναστέλλονται για ένα (1) έτος οι οικοδομικές εργασίες και η χορήγηση οικοδομικών αδειών στα οικοδομικά τετράγωνα 77, 78, 79 και 175 του εγκεκριμένου ρυμοτομικού σχεδίου της Κοινότητας Πλατέος Ν. Ημαθίας.

Η απόφαση αυτή ισχύει από την ημέρα δημοσίευσής της στην Εφημερίδα της Κυβερνήσεως.

Η απόφαση αυτή να δημοσιευθεί στην Εφημερίδα της Κυβερνήσεως.

Αλεξάνδρεια, 20 Μαΐου 1992

Η Νομάρχης
ΦΑΝΗ ΠΑΡΤΣΑΦΥΛΛΙΔΟΥ

(7)

Ανακοίνωση Παρακατάθεσης αποζημιώσεως για αναγκαστική προσκύρωση οικοπεδικού τμήματος και για αποζημίωση λόγω ρυμοτομίας στο Χαλάνδρι Αττικής.

Η Ευανθία συζ. Πέτρου Τριδύμα, το γένος Στυλιανού Γιαννούλη ειδικός διάδοχος της αρχικής υποχρέου Βαρβάρας Ζούρα, κάτοικος Χαλάνδριου Αττικής οδός Ολύμπου αρ. 88, κατέθεσε στο Ταμείο Παρακαταθηκών και Δανείων α) ποσό δραχμών πέντε εκατομμυρίων διακοσίων εξήντα πέντε χιλιάδων (5.265.000) που αφορούν αποζημίωση λόγω αναγκαστικής προσκύρωσης στο όμορο οικοπέδο της, οικοπεδικού τμήματος επιφανείας μέτρων τετραγωνικών εκατόν εβδομήντα πέντε και 0,50 (175,50) εμφανιζόμενου με τα στοιχεία (1- 2- 3- 4- 22- 1) στο από 21.4.1988 τοπογραφικό διάγραμμα που προσαρτάται στην υπ' αριθμ. 27/88 πράξη προσκυρώσεως και αναλογισμού αποζημιώσεως της Υπηρεσίας Πολεοδομίας της Νομαρχίας Ανατολικής Αττικής και ευρισκομένου στο Χαλάνδρι Αττικής, επί της οδού Σπ. Θεοδοσίου (ΟΤ 711).

β) Ποσό δραχμών ενός εκατομμυρίου πεντακοσίων τριάντα τριών χιλιάδων (1.533.000) που αφορούν αποζημίωση λόγω ρυμοτομίας για το μισό ρυμοτομηθείσας έκτασης επιφανείας (102,20) εκατόν δύο και 0,20 τ.μ. του ίδιου ως άνω οικοπέδου, εμφανιζόμενης με τα στοιχεία (4-5-6-3-4-) στο από 21.4.1988 τοπογραφικό διάγραμμα που προσαρτάται στην υπ' αριθμ. 27/88 πράξη προσκυρώσεως και αναλογισμού αποζημιώσεως της Υπηρεσίας Πολεοδομίας της Νομαρχίας Αν. Αττικής.

γ) Ποσό δραχμών εξακοσίων είκοσι μίας χιλιάδων (621.000) που αφορούν αποζημίωση λόγω ρυμοτομίας για το μισό ρυμοτομηθείσας έκτασης επιφανείας μέτρων τετραγωνικών σαράντα ένα και 0,40 (41,40) οικοπέδου, εμφανιζόμενης με τα στοιχεία (21- 20- 19- 17- 21) στο από 21.4.1988 τοπογραφικό διάγραμμα που προσαρτάται στην υπ' αριθμ. 27/88 πράξη προσκυρώσεως και αναλογισμού αποζημιώσεως της Υπηρεσίας Πολεοδομίας της Νομαρχίας Ανατολικής Αττικής και ευρισκομένου στο Χαλάνδρι Αττικής και επί της οδού Σπ. Θεοδοσίου (ΟΤ 714).

Τόσο η αναγκαστική προσκύρωση όσο και η αποζημίωση λόγω ρυμοτομίας έχουν επιβληθεί με την υπ' αριθμ. 27/88 πράξη προσκυρώσεως και αναλογισμού αποζημιώσεως της Υπηρεσίας Πολεοδομίας της Νομαρχίας Ανατολικής Αττικής, η δε τιμή μονάδας σε 30.000 δρχ. ανά τ.μ. για τις παραπάνω εκτάσεις προσδιορίστηκε με την υπ' αριθμ. 428/1991 απόφαση του Μονομελούς Πρωτοδικείου Αθηνών.

Τα χρήματα θα αποδοθούν στους εικαζόμενους δικαιούχους Νικόλαο Καραπάνο του Διονυσίου και Μαρίνα Σερπετινή ή σε αυτούς που θα αναγνωρισθούν δικαιούχοι με δικαστική απόφαση.

Η παρούσα να δημοσιευθεί στην Εφημερίδα της Κυβερνήσεως. (Αριθ. διπλ. ΚΒ Δημ. Ταμ. Αθηνών 427532/27.5.92)

Αθήνα, 26 Μαΐου 1992

Ο Πληρεξούσιος Δικηγόρος
ΔΗΜΗΤΡΙΟΣ Σ. ΤΣΑΠΑΤΣΑΡΗΣ

(8)

Παρακατάθεση αποζημιώσεως λόγω προσκυρώσεως τμήματος ακινήτου στη Ρόδο

Με την 1915/22.5.1990 πράξη της Συμβολαιογράφου Ρόδου Χρυσάνθη Ευσταθίου - Μητσού κατατέθηκε σ' αυτήν το υπ' αριθ. 26361/21.5.1990 Γραμμάτιο Παρακαταθήκης του Γραφείου Ρόδου του Ταμείου Παρακαταθηκών και Δανείων, πόσου τριακοσίων τριάντα έξι χιλιάδων τετρακοσίων (336.400) δραχμών υπέρ του Οικοδομικού Συνεταιρισμού Ιεροφιλτών Ρόδου και περιγύρων συν Π.Ε. που αφορά ποσόν αποζημιώσεως αναγκαστικά προσκυρωτέου τμήματος ακινήτου ιδιοκτησίας του συνεταιρισμού και υπέρ των 1) Γιάντις Αχμέτ Νουρή Αλάγιαλη, 2) Μεράλ Κυρεβλιαζή του Μεχμέτ, 3) Γκιουλτάν συζ. Σερηφ Εμίραλη, 4) Μακπουλέ συζ. Μεχμέτ Κυρεβλιαζή ως συγγληρονόμων του Μεχμέτ Κυρεβλιαζή του Αχμέτ, δυνάμει ΧΟΠ 5381/84 αποφ. Νομάρχου Δωδεκανήσου σε εκτέλεση ΒΔ από 16.1.1973 (ΦΕΚ Δ. 287/1.2.1973) και υπ' αριθ. 11/84 πράξης τακτοποίησης οικοπέδων δια προσκυρώσεως που κυρώθηκε με την παραπάνω απόφαση Νομάρχου υπολογισθέντος βάσει τιμής μονάδας καθορισθείσας δυν. 58/1988

αποφάσεως Μονομελούς Πρωτοδικείου Ρόδου καταστάσης τηλεσιδίου και λόγω αρνήσεως του νομίμου εκπροσώπου του υπέρ ου η παρακατάθεση Συνεταιρισμού ως εμφανίζεται από την υπ' αριθ. 4366/26.2.1991 έκθεσης επιδόσεως της δικαστικής επιμελήτριας Χρυσούλας Ζησίμου Καλαϊτζή.

Η παρούσα να δημοσιευθεί στην Εφημερίδα της Κυβερνήσεως.
(Αριθ. διπλ. Δημ. Ταμ. Ρόδου 242368/92)

Ρόδος, 20 Μαΐου 1992

Ο Πληρεξούσιος Δικηγόρος
EMMANOYHA N. MΠAKAΛOYMAΣ

ΔΙΟΡΘΩΣΕΙΣ ΣΦΑΛΜΑΤΩΝ

(9)

Στη Φ.311/1651/28.12.91 απόφαση Νομάρχη Ευβοίας που δημοσιεύθηκε στο ΦΕΚ 58/τ.Δ/27.1.92) διορθώνονται τα παρακάτω: Η παραγρ. 3 του σκεπτικού της αριθμ. Φ311/1651/28.12.91 απόφασης Νομάρχη Ευβοίας επαναδιατυπώνεται στο ορθό:

«Την αριθμ. Φ.550/725088α/Σ.1086/4.10.91 γνωμάτευση του Γενικού Επιτελείου Αεροπορίας».

Η διόρθωση που δημοσιεύτηκε στο ΦΕΚ 443/12.5.92/τ. Δ' θεωρείται ως μηδέποτε δημοσιευθείσα.

(Από τη Νομαρχία Ευβοίας)